

Cuenta pública 2023

13 de mayo de 2024



Resultados año 2023



Metas institucionales

Datos cuantitativos

	Meta propuesta	Resultado
Matrícula	315	307
Asistencia	83%	82,5%
Retiros	2%	47 - 15%
Aprobados	96%	95,7%
Reprobados	4 %	4,2%



Datos cualitativos

Conseguir que el aprendizaje profundo sea el medio por el cual desarrollen sus habilidades y desplieguen sus talentos	Parcial
Mantener cautivados y seducidos por la aventura de aprender a todos y todas estudiantes del LEC	Parcial
Mantener los niveles de colaboración interna para una buena y sana convivencia escolar como también un sano clima laboral,	Parcial
Satisfacer las necesidades materiales, para dar continuidad a los diversos servicios que como establecimiento educacional	Parcial
Mantener y mejorar las comunicaciones entre todos los actores del proceso educativo para dar pronta y expedita solución y fluidez a los diversos procesos que influyen en el aprendizaje de todos y todas.	Parcial



Resultados internos

	Matrícula Final	Asistencia	Retirados (Considera todos los estudiantes que se retiran del liceo posterior al 30 de marzo)
Anual 2022	257	81.4%	9 de 214 ... 4%
Anual 2023	307	82.5%	47 de 307.. 10 %

Titulación Técnico Profesional: Año 2022: 72.7% (8 de 11)

Grados	Aprobados	Reprobados
Primero Medio	95	7
Segundo Medio	72	1
Tercero Medio - HC	41	3
Tercero Medio - TP	23	0
Cuarto Medio - HC	48	3
Cuarto Medio - TP	14	0
Total	294	13 = 4,2%



Resultados Evaluaciones DIA

Gráfico 1.12 *Porcentaje de estudiantes que avanza a otro nivel de logro en los OA basales en Lectura*



Gráfico 1.13 *Porcentaje de estudiantes que avanza a otro nivel en los niveles de logro en los OA basales en Matemática*



- Desarrollo de las y los estudiantes en relación a su Aprendizaje Socioemocional Personal
- Gestión del Establecimiento para el Aprendizaje Socioemocional Personal
- Desarrollo de las y los estudiantes en relación a su Aprendizaje Socioemocional Comunitario
- Gestión del Establecimiento para el Aprendizaje Socioemocional Comunitario
- Desarrollo de las y los estudiantes en relación a su Aprendizaje Socioemocional Ciudadano
- Gestión del Establecimiento para el Aprendizaje Socioemocional Ciudadano
- Valoración de la experiencia escolar
- Gestión del buen trato

Resultados Evaluaciones DIA - socioemocional

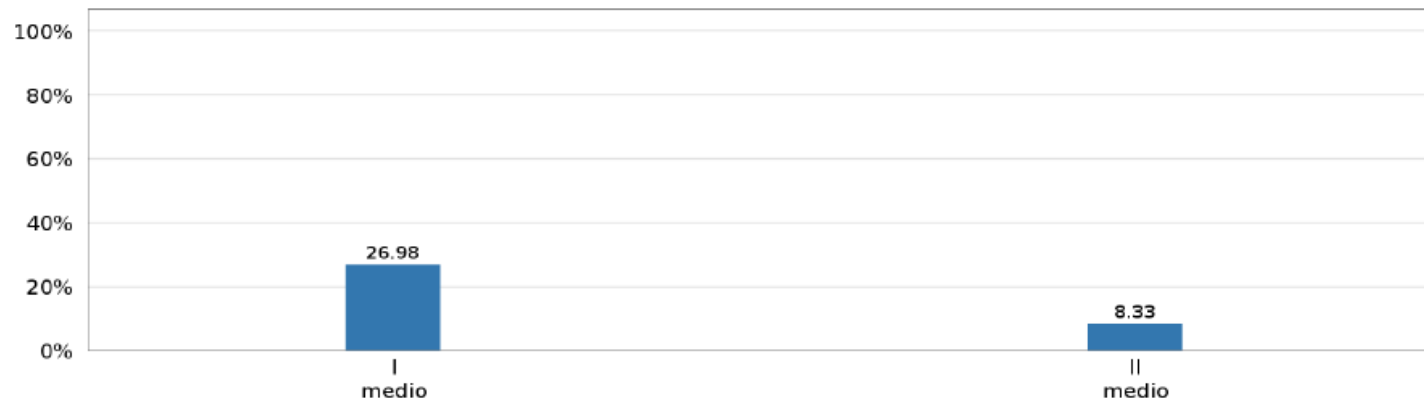
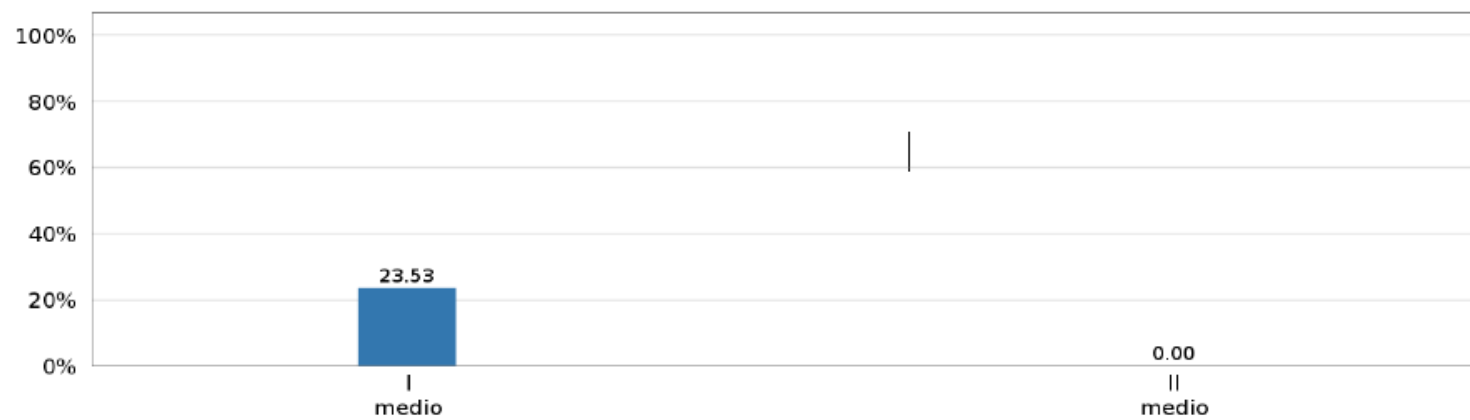
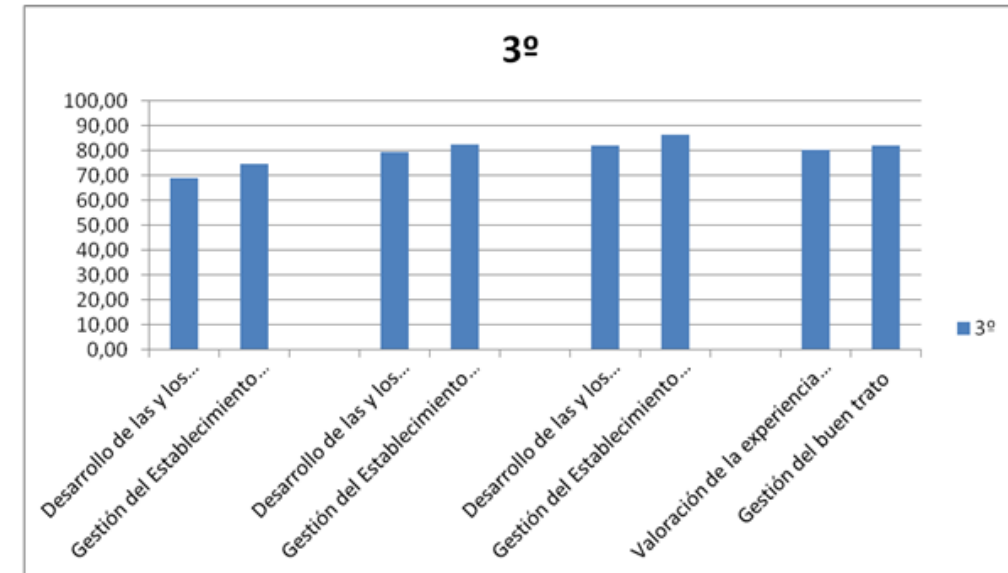
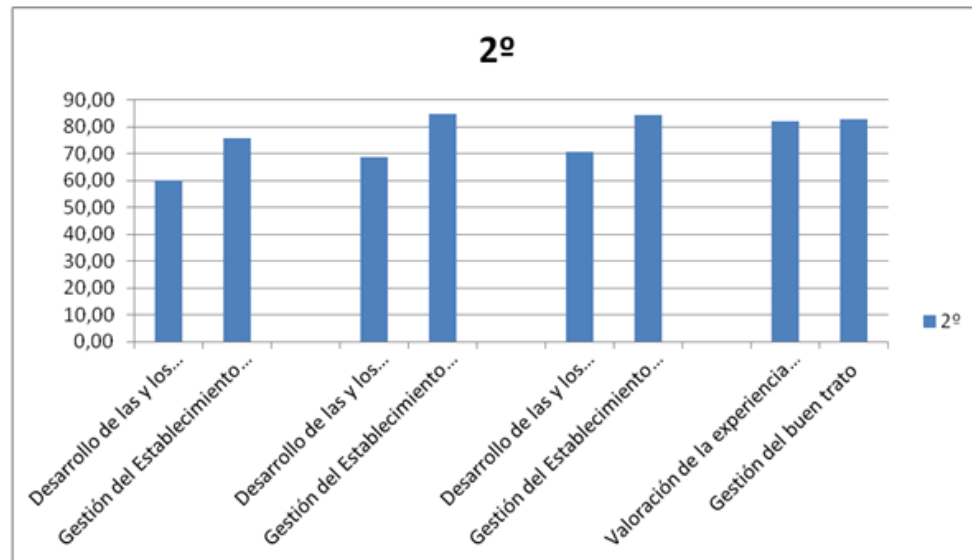
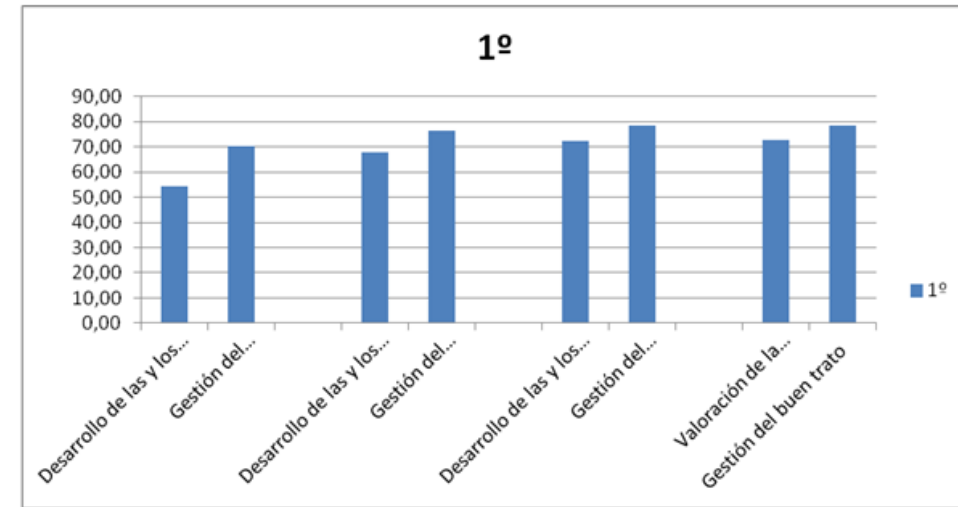

SIMCE - Lenguaje

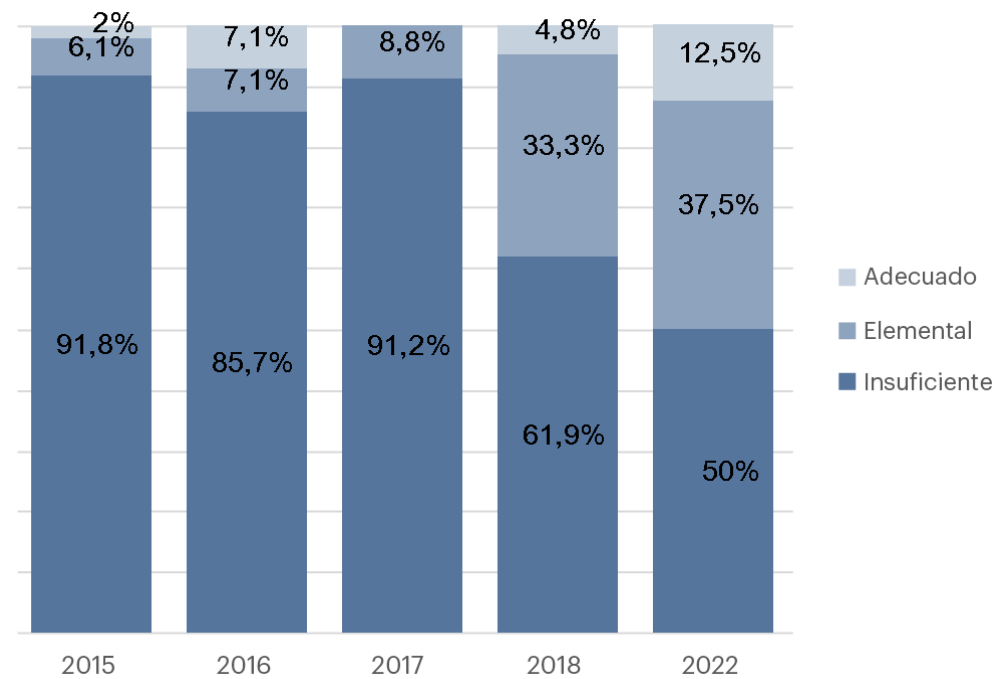
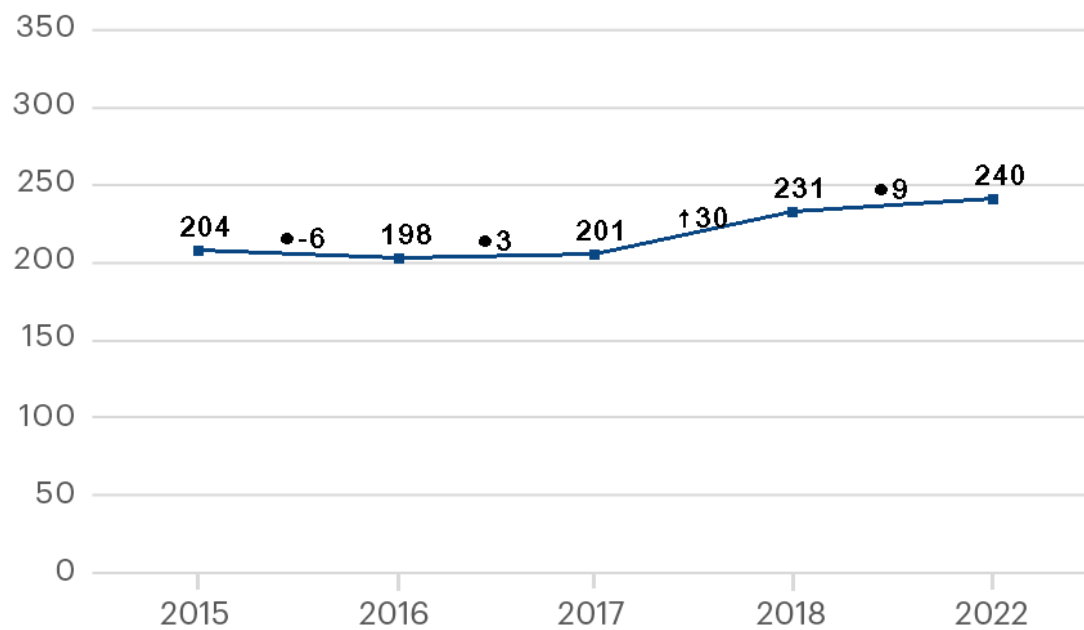

SIMCE Matemática

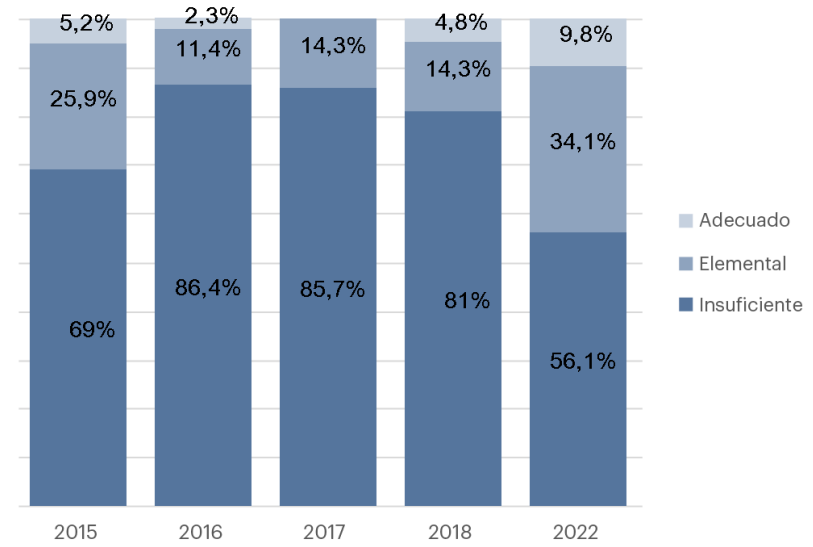
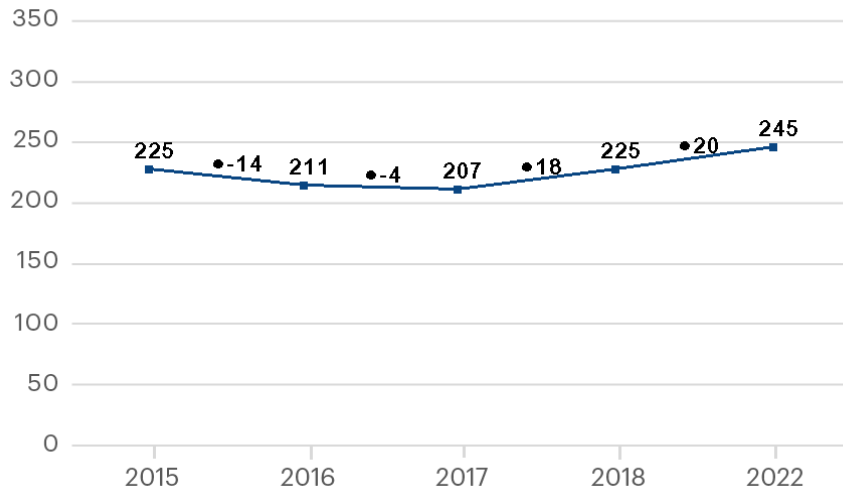

EVOLUCION MATRICULA 2015-2022

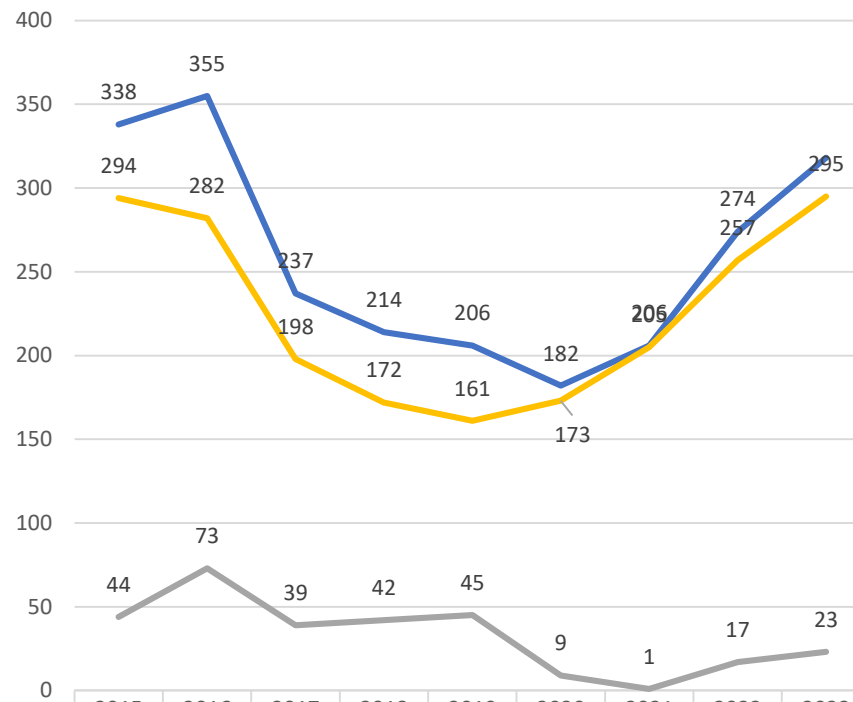

	2015	2016	2017	2018	2019	2020	2021	2022	2023
— MAT. ACUMULADA	338	355	237	214	206	182	206	274	318
— RETIRADOS	44	73	39	42	45	9	1	17	23
— MATRICULA FINAL	294	282	198	172	161	173	205	257	295

— MAT. ACUMULADA — RETIRADOS — MATRICULA FINAL



Postulación SAE 2024

NIVELES	POSTULANTES	SELECCIONADOS
1° HC	210 est	99 est
2° HC	20 est	12 est
3° HC	10 est	04 est
3° TP	14 est	04 est
4° HC	04 est	01 EST
TOTAL	258	120
PROYECCION	AÑO 2024	345



Convivencia Escolar

Acciones	Ejecutada
Taller de primeros Auxilios/Taller Uso del DEA y conocimiento RCP	Si
Evaluación salud adolescente	Si
Tertulias Educativas en el LEC (2)	Si
Celebración del día de la Convivencia Escolar.	Si
Cuidemos el medio ambiente.	Si
LECICLAR	Si
Conociendo a nuestros estudiantes.	Si
Celebración del Día Internacional del Medio Ambiente.	Si
Conociendo nuestras normas de convivencia.	Si
Campaña solidaria de invierno. (2)	Si
Celebración de la semana de los pueblos indígenas.	Si
Campaña de estilos de vida saludable.	Si
Campaña de buen trato a través del lema de convivencia Escolar 2023 “Sin malos tratos pasamos buenos ratos”	Si
Unidades de promoción y prevención de la salud.	Si
Recreos Activos	Si
Jornadas experienciales- Reflexivas	Si
Feria de la salud en el LEC	Si
Día de la educación física y el deporte escolar.	Si
Fomentando las buenas actitudes.	Si
Celebración de efemérides	Si
Sesiones de crecimiento socioemocional	Si
Jornadas de Buen trato y autocuidado.	Si
Tu bienestar es nuestra tranquilidad	Si
Nuestras acciones marcan la diferencia	Si
Actualizando participativamente nuestros planes	Si
Plan de difusión y captación de matrícula	Si
Todos presentes	Si
Orienta-Acción	Si



Resultado Financiero

	Recursos financieros recibidos		Recursos financieros invertidos	
	Internos	Externos	Apoyo técnico pedagógico	Infraestructura
Subvenciones (PIE, SEP, General, mantenimiento)	\$610,723,475.00			
Proretención	0			
Mantenimiento				-\$36,780,744.00
Remuneraciones PIE			-\$143.876.493	
Remuneraciones			-\$790.921.401	
Deuda flotante			-\$648,462.00	
Total	\$610.723.475		-\$972.227.100	
Saldo	-\$361.503.625			
Donaciones				
Institución	Monto	tintas	utiles de aseo	
Chile Estudia	\$1,000,000.00	-\$1,000,000.00		
Préstamos de infraestructura del Liceo (varias instituciones)	\$200,000.00		-\$200,000.00	



Convenio Gestión 2023 - 2028



Objetivo	Indicador	Resultado	
Objetivo N°1: Incluir los propósitos, objetivos institucionales del PEI y Convenio de Desempeño Directivo, en los Planes de mejoramiento y metas de corto y mediano plazo, como marco del proceso de planificación institucional, con monitoreo y evaluación sistemática y con participación de la comunidad.	% anual de ejecución del Plan de Mejoramiento Educativo (PME)	85%	Se cumple la meta
	N° de reuniones del Consejo escolar en las que se realiza monitoreo y evaluación de cumplimiento de PME.	2	Se cumple la meta
Objetivo N° 2: Generar condiciones y espacios de reflexión y trabajo técnico, de manera sistemática y continua, para la construcción de una comunidad de aprendizaje profesional.	% de Consejos Docentes destinados a la reflexión pedagógica o aprendizaje entre pares	41,6%	Se cumple la meta
Objetivo N°3: Monitorear la implementación integral del currículum y los logros de aprendizaje en todos los ámbitos formativos de los estudiantes, identificando y apoyando tempranamente a los estudiantes que presenten dificultades en los aprendizajes o en los ámbitos conductual, afectivo o social, para asegurar el mejoramiento de los procesos de enseñanza y la gestión pedagógica	% de docentes que planifican estrategias para la implementación del currículum.	42,5%	Meta parcial
	% de estudiantes que requiere apoyo en Comprensión Lectora y Matemática en evaluación DIA, en 1ros medios y 2os medios	Lectura + Matemática -	Meta parcial
Objetivo N°4: Acompañar, evaluar y retroalimentar sistemáticamente las prácticas de enseñanza y evaluación de los docentes.	% anual de ejecución del plan de acompañamiento docente, del establecimiento.	45%	Meta parcial
Objetivo N°5: Implementar y monitorear estrategias que aseguren una sana convivencia, con enfoque formativo y participativo, promoviendo la responsabilidad colectiva para el logro de un clima escolar positivo, fomentando el diálogo y la promoción de una cultura de trabajo colaborativo tanto entre profesores y con los estudiantes para alcanzar la eficacia colectiva y mejora continua.	% de ejecución del Plan de Gestión de la Convivencia Escolar, del establecimiento	80%	Se cumple la meta
	% de ejecución del Plan de Educación Extraescolar del establecimiento.	70%	Meta parcial
Objetivo N°6: Fortalecer competencias de los funcionarios mediante la implementación de estrategias de capacitación del personal docente y asistente	% de ejecución anual del Plan de Desarrollo Profesional Docente y formación continua de los Asistentes de la Educación del establecimiento.	100%	Se cumple la meta



El año en imágenes...



Consultas y temas varios

